

SAMEDI 20 SEPTEMBRE APRÈS-MIDI

## SESSION JUNIORS ET SENIORS

13H30 - 15H00

### SÉANCE PLÉNIÈRE 3

#### Gynécologie

- **Imagerie du pelvis normal**  
Dr Denis MATTER (Strasbourg)
- **Masses annexielles**  
Dr Nicolas PERROT (Paris)
- **Malformations utérines en 3D**  
Dr Joël CREQUAT (Paris)
- **Endométriose ovarienne et profonde**  
Dr Nicolas PERROT (Paris)
- **Grossesse débutante (avant 11 SA)**  
Dr Marc CONSTANT (Lambersart)

15h00 - 15h30

### PAUSE CAFÉ ET VISITE DES STANDS

15h30 - 16h30

### ATELIERS

- 17 **Echographie urologique aux urgences**  
Dr Carlos SENTIAS (Saint-Lô)  
Dr Denis MATTER (Strasbourg)
- 18 **Applications du Doppler couleur en musculo-tendineux**  
Dr Eric LEFEBVRE (Vendôme)
- 19 **Urgences abdominales en Pédiatrie**  
Pr Stéphanie FRANCHI-ABELLA (Bicêtre)  
Dr Cindy FAYARD (Bicêtre)
- 20 **Echographie du sein : les avancées techniques indispensables**  
Pr Bruno FORNAGE (Houston)



16h30 - 17h30

### ATELIERS

- 21 **Phlébite du membre inférieur ou autre ?**  
Dr Carlos SENTIAS (Saint-Lô)  
Dr Eric LEFEBVRE (Vendôme)
- 22 **Conflits et nerfs du membre supérieur**  
Dr Jacques ADOLPHE (Elbeuf)
- 23 **Anomalies des voies biliaires de l'enfant**  
Pr Stéphanie FRANCHI-ABELLA (Bicêtre)  
Dr Cindy FAYARD (Bicêtre)
- 24 **Echographie interventionnelle du sein : de la biopsie à l'ablation**  
Pr Bruno FORNAGE (Houston)

### Renseignements & Inscription

Merci de bien vouloir privilégier votre inscription sur notre site : [www.trilogiesante.com](http://www.trilogiesante.com)

- Convention de formation et facture téléchargeables
- Règlement différé possible (chèque)

> Par courrier  
TRILOGIE Santé  
Bénédicte WEISSER  
31 avenue Lucien René Duchesne  
78170 La Celle Saint Cloud  
> ou par email :  
[b.weisser@trilogie-sante.com](mailto:b.weisser@trilogie-sante.com)  
Tél. : 01 30 09 20 65  
Fax. 01 39 76 66 24



**SFAUMB**  
Société Francophone pour  
l'Application des Ultrasons en  
Médecine et en Biologie

### Tarifs & Règlement

#### DROITS D'ENTRÉE

- 300 € : Seniors
  - 190 € : Adhérents SFAUMB
  - 100 € : Juniors (Internes, Etudiants DIUE, Manipulateurs), sur justificatif
- #### TARIFS ATELIERS
- 20 € /atelier pour les 4 premiers
  - 10 € / atelier à partir du 5ème
- #### DÎNER DE GALA
- 65 € / personne

#### RÈGLEMENT :

par chèque ou par virement sur le compte :  
TRILOGIE SANTE - SFAUMB  
Code banque : 30076  
N° de compte : 21367500204  
Code guichet : 02061  
Clé RIB : 01  
IBAN : FR76 3007 6020 6121 3675 0020 401  
BIC : NORDFRPP  
Domiciliation : PARIS RASPAIL

#### CONDITIONS D'ANNULATION :

Aucun remboursement ne sera effectué à moins de 2 semaines de la date du congrès. L'annulation devra être adressée par courrier, email ou télécopie. Tout événement extérieur entravant le bon déroulement de cette journée ne donnera lieu à aucun remboursement.

### Lieu & Accès

**ESPACE SEFOREX**  
97 rue Jean Jaurès  
92300 Levallois-Perret  
Tél. 01 47 56 00 52  
[www.seforex.fr](http://www.seforex.fr)

Métro Ligne 3 :  
Direction Pont de Levallois  
Station Louise Michel (500 m)  
Transilien Ligne L :  
Gare Clichy Levallois (250 m)

Inscription en ligne  
[www.trilogiesante.com](http://www.trilogiesante.com)

### Hébergement

Tarif négocié jusqu'au 30 juin 2014 : 103 €  
**HOTEL BRIAND**  
156 rue Aristide Briand  
92300 Levallois-Perret  
Tél. 01 41 40 96 96  
Code de réservation : JOURNEES SFAUMB  
Nombre de chambres limité

Une liste d'hôtels à proximité est disponible sur le site SEFOREX ([www.seforex.fr](http://www.seforex.fr)) ou sur demande.

# SFAUMB 2014

Société Francophone d'Echographie Multidisciplinaire

est heureuse de convier  
**LES PASSIONNÉS DE L'ÉCHOGRAPHIE,**

Vendredi 19 & samedi 20 septembre 2014  
Espace SEFOREX, Levallois-Perret

### THÉMATIQUE DES SESSIONS PLÉNIÈRES ET ATELIERS :

- Bases d'échographie abdomino-pelvienne
- Bases d'échographie et doppler superficiel
- Progrès technologiques
- Pédiatrie
- Gynécologie

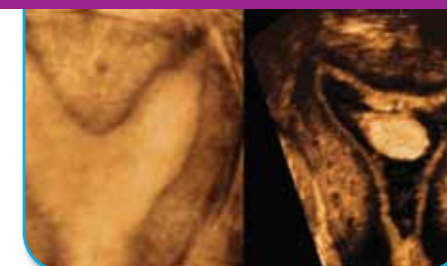

Nous vous attendons  
nombreux

Coordinateur scientifique : Dr Christian DELATTRE

#### Conseil d'Administration :

Pr Philippe ARBEILLE, **Président** (Tours),  
Dr Christian DELATTRE, **Secrétaire Général** (Hazeubrouck),  
Dr Roger BARGOIN, **Trésorier** (Le Mée sur Seine),  
Dr Jacques ADOLPHE (Elbeuf), Dr Joël CREQUAT (Paris),  
Pr Bruno FORNAGE (Houston), Dr Dominique FOURNIER (Sion),  
Dr Monica GEORGESCU (Tours), Dr Edouard GHANASSIA (Sète),  
Dr Jean GUILLON (Paris), Dr Eric LEFEBVRE (Vendôme),  
Dr Pascale PLAQUET (Péronne), Dr Frédéric ROUYER (Seclin),  
Dr Laurent SALOMON (Paris), Dr Didier TOUCHE (Reims).



**SFAUMB**  
Société Francophone pour  
l'Application des Ultrasons en  
Médecine et en Biologie

[www.sfaumb.fr](http://www.sfaumb.fr)

VENDREDI 19 SEPTEMBRE MATIN

## SESSION DPC



8h30 - 12h30

10h30 - 11h00 Pause café

### LES NODULES THYROÏDIENS

Les nodules thyroïdiens sont une pathologie au diagnostic difficile, de par leur fréquence (2,5% à 4% cliniquement, jusqu'à 50% par échographie), et leur nature, cancéreuse ou non. L'échographie et les techniques écho-guidées sont essentielles dans le dépistage, la surveillance et les indications thérapeutiques. Sa fiabilité dépend de critères d'exploration validés (incluant aspects évolutifs et contexte clinique) permettant d'établir le score TIRADS, de la qualité de l'iconographie et du compte-rendu et de la bonne maîtrise des indications de la cytoponction écho-guidée.

**Session animée par :**

Dr Edouard GHANASSIA (Sète)

Dr Roger BARGOIN (Le Mée-sur-Seine)

### RENSEIGNEMENTS ET INSCRIPTION OGDPC :

• Tarif : 60 €

UNAFORMEC

18/20 Boulevard de Reuilly - 75012 Paris

Tél. 01 71 19 99 68

unaformec@gmail.com

VENDREDI 19 SEPTEMBRE MATIN

## SESSION JUNIORS

A partir de 8h15

### ACCUEIL SESSION JUNIORS

8h30 - 9h30

### SÉANCE PLÉNIÈRE A

- Bases d'échographie abdomino-pelvienne

Dr Jérôme ROUMY (Tours)

9h30 - 10h30

### ATELIER

- a Manipulation en échographie abdominale

Dr Jérôme ROUMY (Tours)

et Dr Monica GEORGESCU (Tours)

10h30 - 11h00

### PAUSE CAFÉ ET VISITE DES STANDS

11h00 - 12h00

### SÉANCE PLÉNIÈRE B

- Bases d'échographie et Doppler en superficiel

Dr Jérôme ROUMY (Tours)

12h00 - 13h00

### ATELIER

- b Manipulation en écho-Doppler superficiel

Dr Jérôme ROUMY (Tours)

et Dr Roger BARGOIN (Le Mée sur Seine)

13h00

### FIN DE LA SESSION JUNIORS

VENDREDI 19 SEPTEMBRE APRÈS-MIDI

## SESSION JUNIORS ET SENIORS

A partir de 13h30

### ACCUEIL

14h00 - 15h30

### SÉANCE PLÉNIÈRE 1

#### Inauguration officielle

#### Lecture Thérèse Planiol

Pr Léandre POURCELOT (Tours)

#### Progrès technologiques

- Elastographie

Pr Jean-Michel CORREAS (Paris)

- Contraste

Pr François TRANQUART (Genève)

- Echographie volumique

Pr Philippe ARBEILLE (Tours)

- Utilisation du signal RF

Pr Bruno RICHARD (Paris)

- Ultrasons et physiologie en situations extrêmes

Pr Philippe ARBEILLE (Tours)

15h30 - 16h00

### PAUSE CAFÉ ET VISITE DES STANDS

16h00 - 17h00

### ATELIERS

- 1 Echographie obstétricale aux urgences

Dr Nathalie DEGREZE (Versailles)

Dr Joël CREQUAT (Paris)

- 2 Tendon d'Achille : et la dynamique ?

Dr Eric LEFEBVRE (Vendôme)

- 3 Canal médullaire du nouveau-né

Dr Pascale PLAQUET (Péronne)

- 4 Anomalies de la paroi abdominale féminine

Dr Thierry PUTTEMANS (Bruxelles)

17h00 - 18h00

### ATELIERS

- 5 Echographie gynécologique aux urgences

Dr Nathalie DEGREZE (Versailles)

Dr Joël CREQUAT (Paris)

- 6 Echographie clinique de l'épaule : niveau élémentaire

Dr Jacques ADOLPHE (Elbeuf)

- 7 Infection urinaire en Pédiatrie

Dr Denis MATTER (Strasbourg)

Dr Sarah KINDO (Strasbourg)

- 8 Cytoponction des nodules thyroïdiens

Dr Edouard GHANASSIA (Sète)

18h00 - 19h00

### ASSEMBLÉE GÉNÉRALE DE LA SFAUMB

20h00

### DÎNER GALA (sur réservation)

SAMEDI 20 SEPTEMBRE MATIN

## SESSION JUNIORS ET SENIORS

A partir de 8h15

### ACCUEIL

8h30 - 10h00

### SÉANCE PLÉNIÈRE 2

#### Masses abdomino-pelviennes de l'enfant

Pr Stéphanie FRANCHI-ABELLA (Bicêtre)

Dr Cindy FAYARD (Bicêtre)

#### Dépistage de la luxation congénitale de hanche du nourrisson : consultation mixte écho-chirurgicale

Dr Christian DURAND (Elbeuf)

Dr Odile MANET (Elbeuf)

10h00 - 10h30

### PAUSE CAFÉ ET VISITE DES STANDS

10h30 - 11h30

### ATELIERS

- 9 Echographie abdominale aux urgences

Dr Etienne HINGLAIS (Bicêtre)

Dr Roger BARGOIN (Le Mée sur Seine)

- 10 Exploration du coude

Dr Raphaël CAMPAGNA (Paris)

- 11 Pelvis féminin et puberté

Pr Stéphanie FRANCHI-ABELLA (Bicêtre)

Dr Cindy FAYARD (Bicêtre)

- 12 Ganglions et cancer du sein

Dr Dominique FOURNIER (Sion)

11h30 - 12h30

### ATELIERS

- 13 Echographie pulmonaire aux urgences

Dr Tomislav PETROVIC (Bobigny)

Dr Roger BARGOIN (Le Mée sur Seine)

- 14 Epaule : perfectionnement

Dr Dominique FOURNIER (Sion)

- 15 Echographie transfontanellaire

Pr Stéphanie FRANCHI-ABELLA (Bicêtre)

Dr Cindy FAYARD (Bicêtre)

- 16 Métrorragies hors grossesse

Dr Marc CONSTANT (Lambersart)

12h30 - 13h30

### DÉJEUNER ET VISITE DES STANDS

